Catálogo

2025 • 2026

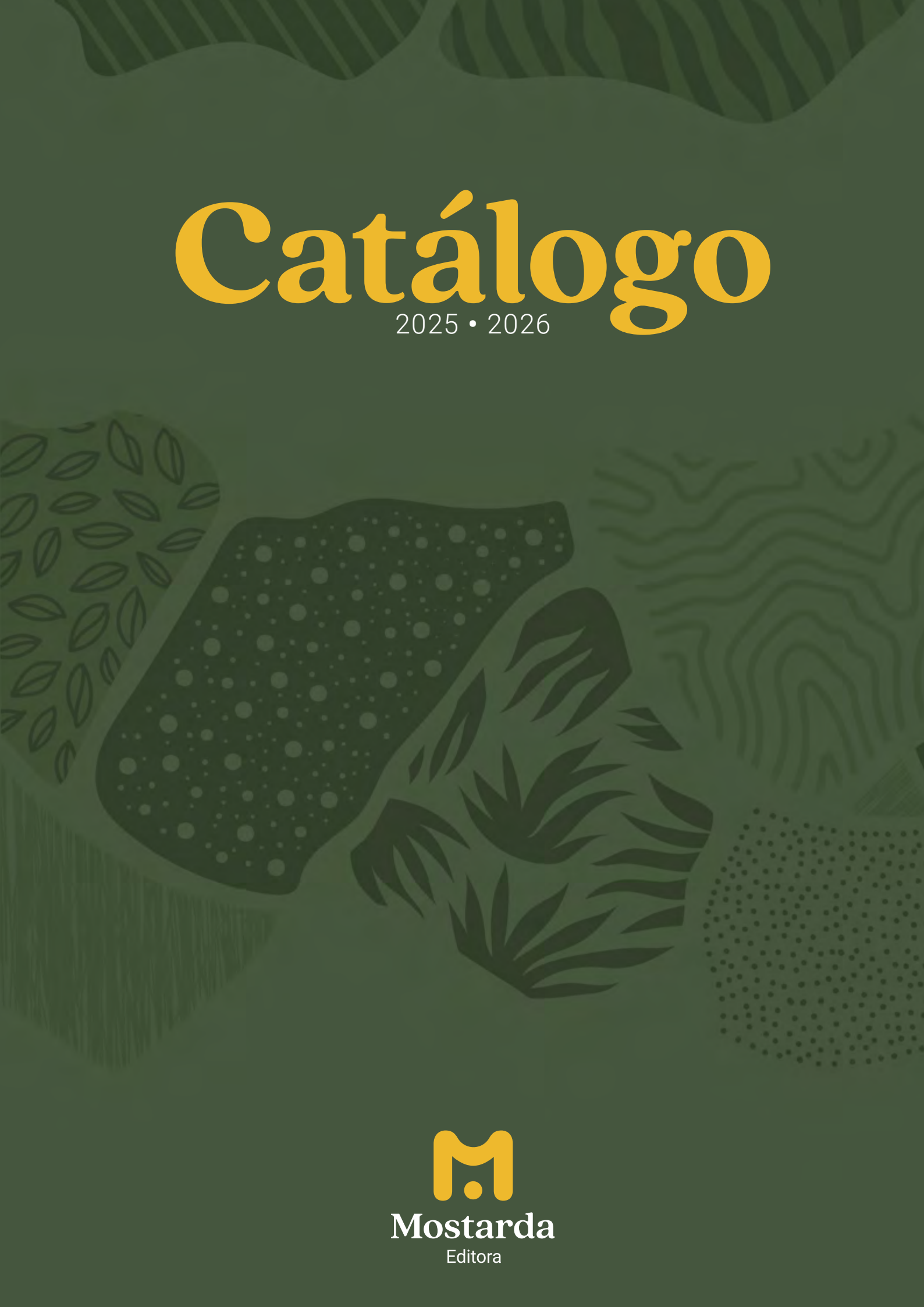

Mostarda
Editora

Editora Mostarda

Catálogo de títulos

A **Editora Mostarda** nasceu com o compromisso de fortalecer a educação por meio de histórias que valorizam identidades negras e ampliam a representatividade no país.

Seu catálogo inclui a **Coleção Black Power**, com biografias ilustradas de personalidades negras históricas, e a **Coleção Kariri**, dedicada a importantes lideranças indígenas brasileiras. O cuidado com a inclusão também está presente na produção de livros acessíveis, com edições em braille e fontes ampliadas que permitem que seus conteúdos cheguem a diferentes leitores.

Tendo em vista o público adulto, a editora construiu o selo **Referência**, com títulos que apresentam relevantes temas de reflexão social. Em outra via, há também o selo **Melancia**, que apresenta títulos voltados para a primeira infância, pensados para acompanhar os primeiros passos na leitura. Com essas frentes de atuação, a Editora Mostarda reafirma seu compromisso com uma produção editorial plural e inclusiva.

Neste catálogo, você vai conhecer os livros que fazem parte da história da Editora e que formam a base de nossas principais missões: formar leitores conscientes e ampliar o alcance de vozes que transformam.

Índice

Infantil 03
Selo Melancia 17
Livros de Atividades 19
Coleção Black Power 22
Coleção Kariri 34
Quadrinhos da Mostarda 37
Infantojuvenil 38
Selo Referência 40

Mostarda
Editora



Da Terra

Alberto Rodrigues

"Da Terra" é uma sensível e poética viagem pelas principais memórias de infância do autor no Maranhão. Ele volta a ser criança e percebe que todas essas lembranças estão ligadas aos elementos que a natureza tem a oferecer: terra, água, ar, alimentos e vegetação.

ISBN: 78-65-80942-58-9
Ilustração: Leonardo Malavazzi
Tamanho: 20 x 20
Páginas: 24
Idade: a partir de 3 anos

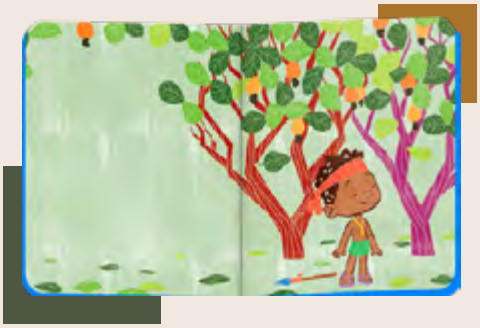



Meu Pé de África

Marcos Cajé

"Meu Pé de África" apresenta a ancestralidade que carrega uma enorme árvore africana: o Baobá. Akan é um curioso menino que busca conhecer a África: "Ela é grande? Tem o que lá? Tem cores? Tem mar?". As respostas vêm por meio dos ensinamentos de Mãe Fayola e da árvore no seu quintal.

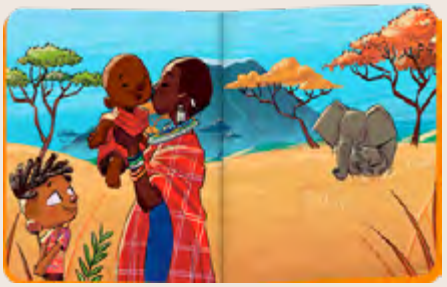

ISBN: 978-65-80942-59-6
Ilustração: Leonardo Malavazzi
Tamanho: 20 x 20
Páginas: 24
Idade: a partir de 3 anos



O Jardim de Marielle

Majori Silva

"O Jardim de Marielle" é uma narrativa inspirada na trajetória de Marielle Franco — mulher negra, socióloga e política brasileira que defendia os direitos humanos. No livro, a jardineira Marielle cultiva as lindas flores de seu jardim. Ao cair num buraco, seu coração se transforma em semente e uma linda árvore cresce espalhando suas raízes pelo mundo.

ISBN: 978-65-88183-29-8
Ilustração: Kako Rodrigues
Tamanho: 20,5 x 27,5
Páginas: 16
Idade: a partir de 3 anos





Tereza: A Abelha-Rainha de Benguela

Majori Silva

Este é um livro potente e poético inspirado na trajetória de Tereza de Benguela. O refúgio, ou melhor, a colmeia acolheu abelhas de todas as partes e se tornou cada vez mais resistente! A principal lição que essa rainha nos deixou é a de que somos capazes de construir um mundo mais igualitário e justo.

ISBN: 978-85-88186-56-9
Ilustração: Barbara Ziviani
Tamanho: 20,5 x 27,5
Páginas: 24
Idade: a partir de 3 anos





O Macaquinho Que Amava A Lua

Maria Julia Maltese

"O Macaquinho Que Amava A Lua" é uma narrativa baseada em uma lenda da Guiné-Bissau. O fio narrativo acompanha um macaquinho apaixonado pela Lua. Desse amor que parece impossível, surge um som mágico, daqueles que aquecem o coração.



ISBN: 978-65-88183-19-9
Ilustração: Barbara Ziviani
Tamanho: 20,5 x 27,5
Páginas: 24
Idade: a partir de 3 anos



O Maravilhoso Mundo das Famílias

Bia Novaes

Brincando com os números e as palavras, a cada página virada é possível descobrir que, grande ou pequena, com avós, irmãos, tios, bichinhos ou amigos, cada família tem seu jeitinho de ser, mas todas possuem o que realmente importa: muito amor.

ISBN: 978-65-80942-38-1
Ilustração: Leonardo Malavazzi
Tamanho: 20 x 20
Páginas: 24
Idade: a partir de 3 anos

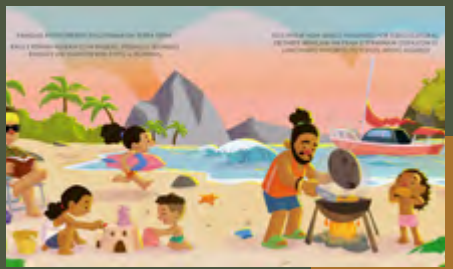



Ovelhinhas

Júlio Emílio Braz

"Ovelhinhas" é um poema narrativo que conta uma história envolvendo alteridade e diversidade. A história traz versos cheios de delicadeza que tratam de uma questão bastante pertinente ao desenvolvimento individual e coletivo: a exclusão.

ISBN: 978-65-88183-29-8
Ilustração: Leonardo Malavazzi
Tamanho: 20,5 x 27,5
Páginas: 16
Idade: a partir de 3 anos

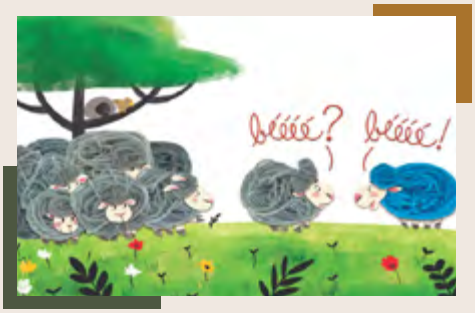



Histórias Para Orquestra:

Eu Posso Tocar

Jessica Courtney-Tickle

A obra convida as crianças a tocar trechos de grandes músicas clássicas e explorar suas melodias e ritmos. De "O Lago dos Cisnes" a "O Quebra-Nozes", é uma introdução mágica e interativa aos maiores clássicos. Para ouvir as canções, basta combinar as cores e formas do teclado e ler as palavras em voz alta.



ISBN: 978-65-80942-47-3
Tamanho: 31,4 x 27,2
Páginas: 18
Idade: a partir de 4 anos



Box Hora do Blec

A&A Studio

Inspirado nos 17 ODS da ONU e com apoio do PNUD, o sucesso do canal "Hora do Blec" (57 mil inscritos e 29 milhões de views) agora ganha vida em um box de livros infantis! Idealizado por David Junior e Yasmin Garcez, a obra traz personagens carismáticos e multiétnicos, ensinando palavras em português e LIBRAS. Com temas como cores, brinquedos, frutas e animais, é diversão e aprendizado garantidos para os pequenos!

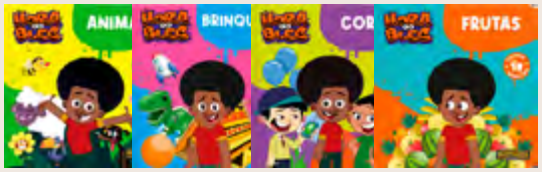

ISBN: 978-65-80942-28-2
Ilustração: A&A Studio
Tamanho: 17 x 17
Páginas: 8
Idade: a partir de 4 anos



Hora do Blec - Frutas A&A Studio

Idealizado por David Junior e Yasmin Garcez, a obra traz personagens carismáticos e multiétnicos, ensinando palavras em português e LIBRAS. Aprenda números, letras e os nomes das frutas em LIBRAS!

ISBN: 978-65-80942-32-9
Ilustração: A&A Studio
Tamanho: 17 x 17
Páginas: 8
Idade: a partir de 4 anos

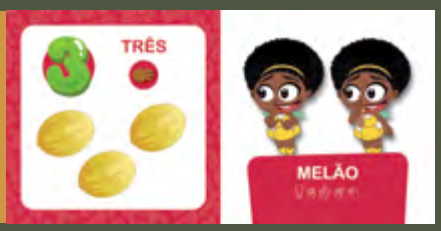

Hora do Blec - Cores A&A Studio

Idealizado por David Junior e Yasmin Garcez, a obra traz personagens carismáticos e multiétnicos, ensinando palavras em português e LIBRAS. Aprenda sinais, letras e os nomes das cores em LIBRAS!



ISBN: 978-65-80942-30-5
Ilustração: A&A Studio
Tamanho: 17 x 17
Páginas: 8
Idade: a partir de 4 anos





Hora do Blec - Brinquedos A&A Studio

Idealizado por David Junior e Yasmin Garcez, a obra traz personagens carismáticos e multiétnicos, ensinando palavras em português e LIBRAS. Aprenda sinais, letras e os nomes dos brinquedos em LIBRAS!

ISBN: 978-65-80942-31-2
Ilustração: A&A Studio
Tamanho: 17 x 17
Páginas: 8
Idade: a partir de 4 anos

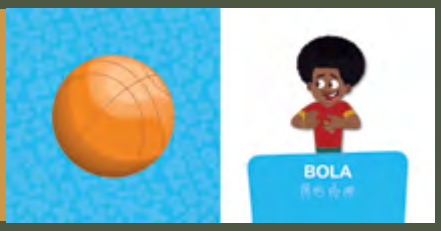

Hora do Blec - Animais A&A Studio

Idealizado por David Junior e Yasmin Garcez, a obra traz personagens carismáticos e multiétnicos, ensinando palavras em português e LIBRAS. Aprenda sinais, letras e os nomes dos animais em LIBRAS!

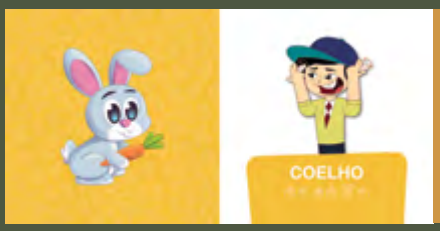

ISBN: 978-65-80942-29-9
Ilustração: A&A Studio
Tamanho: 17 x 17
Páginas: 8
Idade: a partir de 4 anos





Box Meu Primeiro Black Power
Luxo - Capa Dura

Orlando Nilha

Coleção com 4 livros em capa dura, com biografias de personalidades negras que se destacaram na história do Brasil e do mundo.



ISBN: 978-65-88183-73-1
Ilustração: Leonardo Malavazzi
Tamanho: 20 x 20
Páginas: 24
Idade: a partir de 4 anos



Box Meninas Sonhadoras, Mulheres Cientistas

Flávia Martins de Carvalho

Esse box com duas obras de Flávia Martins de Carvalho vai muito além de uma lista de biografias ilustres. Por meio de poesias sensíveis e profundas, a autora homenageia, celebra e canta a vida de 20 mulheres com histórias inspiradoras, de sucesso e de superação, sendo ela mesma uma mulher talentosa e inspiradora.



ISBN: 978-65-88183-71-7
Ilustração: Leonardo Malavazzi
Tamanho: 20 x 20
Páginas: 24
Idade: a partir de 4 anos



Box Meninas Sonhadoras, Mulheres Cientistas - *Sustentabilidade*

Flávia Martins de Carvalho

Esse box com duas obras de Flávia Martins de Carvalho vai muito além de uma lista de biografias ilustres. Por meio de poesias sensíveis e profundas, a autora homenageia, celebra e canta a vida de 20 mulheres que lutaram e lutam pela preservação e vida sustentável do nosso planeta.



ISBN: 978-65-80942-63-3
Ilustração: Leonardo Malavazzi
Tamanho: 20 x 20
Páginas: 24
Idade: a partir de 4 anos



Carolina - Capa dura

Orlando Nilha

Os leitores vão conhecer a história de Carolina Maria de Jesus, mulher negra, catadora de papel e moradora de favela que se tornou uma das escritoras mais importantes do Brasil.

ISBN: 978-65-88183-68-7
Ilustração: Leonardo Malavazzi
Tamanho: 20 x 20
Páginas: 24
Idade: a partir de 4 anos



Dandara e Zumbi - Capa dura

Orlando Nilha

Os leitores vão conhecer e nunca mais esquecerão a história de Zumbi e Dandara, dois grandes guerreiros que lutaram pela libertação do seu povo no famoso Quilombo de Palmares.



ISBN: 978-65-88183-70-0
Ilustração: Leonardo Malavazzi
Tamanho: 20 x 20
Páginas: 24
Idade: a partir de 4 anos





Irmãos Rebouças - Capa dura

Orlando Nilha

Os leitores vão conhecer dois irmãos incríveis, os Irmãos Rebouças, que foram os primeiros homens negros a estudar numa faculdade e conquistar o diploma de engenheiros.

ISBN: 978-65-88183-74-8
Ilustração: Leonardo Malavazzi
Tamanho: 20 x 20
Páginas: 24
Idade: a partir de 4 anos



Mandela - Capa dura

Orlando Nilha

Os leitores vão conhecer o grande Nelson Mandela, homem negro que lutou contra o racismo, foi eleito presidente da África do Sul e se tornou um símbolo de resistência no mundo todo.

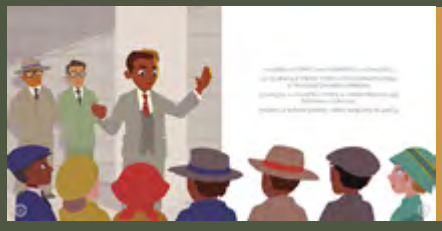

ISBN: 978-65-88183-69-4
Ilustração: Leonardo Malavazzi
Tamanho: 20 x 20
Páginas: 24
Idade: a partir de 4 anos

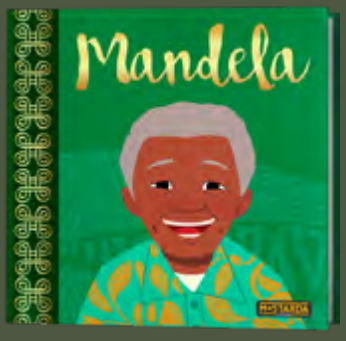



Carolina - Capa flexível

Orlando Nilha

Os leitores vão conhecer a história de Carolina Maria de Jesus, mulher negra, catadora de papel e moradora de favela que se tornou uma das escritoras mais importantes do Brasil.

ISBN: 978-65-88183-68-7
Ilustração: Leonardo Malavazzi
Tamanho: 20 x 20
Páginas: 24
Idade: a partir de 4 anos



Dandara e Zumbi - Capa flexível

Orlando Nilha

Os leitores vão conhecer e nunca mais esquecerão a história de Zumbi e Dandara, dois grandes guerreiros que lutaram pela libertação do seu povo no famoso Quilombo de Palmares.





ISBN: 978-65-88183-70-0
Ilustração: Leonardo Malavazzi
Tamanho: 20 x 20
Páginas: 24
Idade: a partir de 4 anos



Irmãos Rebouças - Capa flexível

Orlando Nilha

Os leitores vão conhecer dois irmãos incríveis, os Irmãos Rebouças, que foram os primeiros homens negros a estudar numa faculdade e conquistar o diploma de engenheiros.

ISBN: 978-65-88183-74-8
Ilustração: Leonardo Malavazzi
Tamanho: 20 x 20
Páginas: 24
Idade: a partir de 4 anos



Mandela - Capa flexível

Orlando Nilha

Os leitores vão conhecer o grande Nelson Mandela, homem negro que lutou contra o racismo, foi eleito presidente da África do Sul e se tornou um símbolo de resistência no mundo todo.

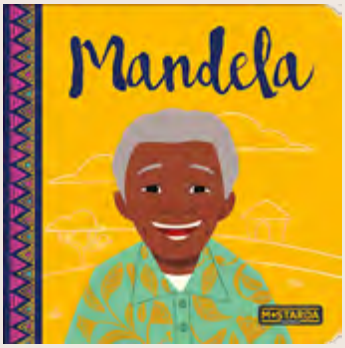

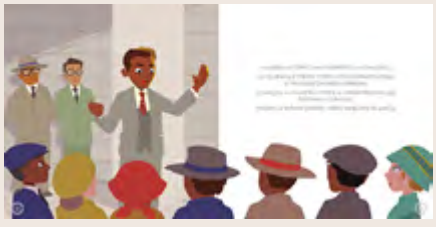

ISBN: 978-65-88183-69-4
Ilustração: Leonardo Malavazzi
Tamanho: 20 x 20
Páginas: 24
Idade: a partir de 4 anos



Felipa - Capa flexível

Cássia Valle e Luciana Palmeira

Os leitores vão conhecer a história da lendária Maria Felipa, guerreira e capoeirista que se tornou um exemplo de coragem ao unir mulheres e lutar pela independência da Bahia.

ISBN: 978-85-88186-54-5
Ilustração: Leonardo Malavazzi
Tamanho: 20 x 20
Páginas: 24
Idade: a partir de 4 anos



Firmina - Capa flexível

Cássia Valle e Luciana Palmeira

Esta é a história da grande Maria Firmina dos Reis, mulher negra, professora e escritora que criticava a escravidão e lutava para que todos no Maranhão pudessem estudar.



ISBN: 978-85-88186-53-8
Ilustração: Leonardo Malavazzi
Tamanho: 20 x 20
Páginas: 24
Idade: a partir de 4 anos





Mahin - Capa flexível

Cássia Valle e Luciana Palmeira

Esta é a história de Luíza Mahin, mulher inteligente que não aceitava as injustiças sofridas pelas pessoas negras. Participou de importantes revoltas e se tornou heroína no Brasil.

ISBN: 978-85-88186-57-6
Ilustração: Leonardo Malavazzi
Tamanho: 20 x 20
Páginas: 24
Idade: a partir de 4 anos



Zeferina - Capa flexível

Cássia Valle e Luciana Palmeira

Os leitores vão conhecer a história de Zeferina, mulher valente que lutou pela liberdade do povo negro e criou o Quilombo do Urubu, um espaço de proteção e resistência contra a escravidão.

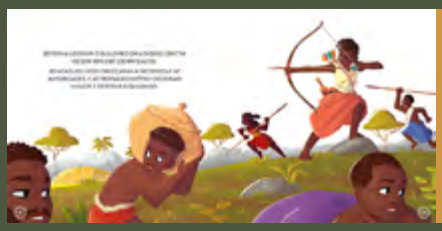

ISBN: 978-85-88186-52-1
Ilustração: Leonardo Malavazzi
Tamanho: 20 x 20
Páginas: 24
Idade: a partir de 4 anos





ISBN: 978-65-88183-75-5
Ilustração: Leonardo Malavazzi
Tamanho: 20 x 20
Páginas: 24
Idade: a partir de 4 anos

Meninas Sonhadoras, Mulheres Cientistas

Matemática e ciências da natureza

Flávia Martins de Carvalho

Por meio de poesias sensíveis e profundas, a autora homenageia, celebra e canta a vida de 20 mulheres com histórias inspiradoras, de sucesso e de superação, sendo ela mesma uma mulher talentosa e inspiradora.

Assim como Flávia, a maioria das mulheres elencadas é negra e brasileira, mas também há destaque para mulheres indígenas, brancas e estrangeiras. Elas atuam em diversas áreas, mas todas unem suas atividades profissionais com ações afirmativas e sociais.

Este volume destaca mulheres que são referência nos campos da matemática e ciências da natureza.

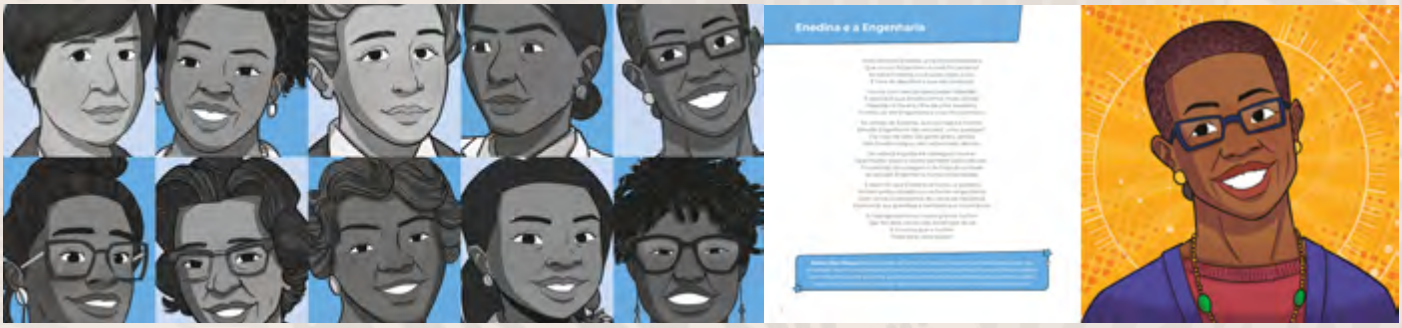



ISBN: 978-65-88183-76-2
Ilustração: Leonardo Malavazzi
Tamanho: 20 x 20
Páginas: 24
Idade: a partir de 4 anos

Meninas Sonhadoras, Mulheres Cientistas

Linguagens e ciências humanas

Flávia Martins de Carvalho

Por meio de poesias sensíveis e profundas, a autora homenageia, celebra e canta a vida de 20 mulheres com histórias inspiradoras, de sucesso e de superação, sendo ela mesma uma mulher talentosa e inspiradora.

Assim como Flávia, a maioria das mulheres elencadas é negra e brasileira, mas também há destaque para mulheres indígenas, brancas e estrangeiras. Elas atuam em diversas áreas, mas todas unem suas atividades profissionais com ações afirmativas e sociais.

Este volume destaca mulheres que são referência nos campos das linguagens e ciências humanas





Meninas Sonhadoras, Mulheres Cientistas

Sustentabilidade I

Flávia Martins de Carvalho

Com inteligência, o livro fala de mulheres incríveis, com lutas do passado, presente e futuro, buscando construir um futuro melhor para as próximas gerações, por meio da sustentabilidade. O livro não só apresenta meninas e mulheres sonhadoras, mas nos aproxima delas e as aproxima de nós..

Assim como Flávia, a maioria das mulheres elencadas é negra e brasileira, mas também há destaque para mulheres indígenas, brancas e estrangeiras. Elas atuam em diversas áreas, mas todas unem suas atividades profissionais com ações afirmativas e sociais.

ISBN: 978-65-80942-62-6
Ilustração: Leonardo Malavazzi
Tamanho: 20 x 20
Páginas: 24
Idade: a partir de 4 anos





Meninas Sonhadoras, Mulheres Cientistas

Sustentabilidade II

Flávia Martins de Carvalho

Com inteligência, o livro fala de mulheres incríveis, com lutas do passado, presente e futuro, buscando construir um futuro melhor para as próximas gerações, por meio da sustentabilidade. O livro não só apresenta meninas e mulheres sonhadoras, mas nos aproxima delas e as aproxima de nós.

Assim como Flávia, a maioria das mulheres elencadas é negra e brasileira, mas também há destaque para mulheres indígenas, brancas e estrangeiras. Elas atuam em diversas áreas, mas todas unem suas atividades profissionais com ações afirmativas e sociais.

ISBN: 978-65-80942-61-9
Ilustração: Leonardo Malavazzi
Tamanho: 20 x 20
Páginas: 24
Idade: a partir de 4 anos





Imani

Marcos Cajé

Num quilombo chamado Rio da Lua, vive a pequena Imani, uma menina alegre e corajosa que vê o mundo com olhos mágicos! O maior desejo de Imani é participar das rodas de capoeira, assim como as outras crianças do quilombo. Nessa trajetória, a direção do vento, a intensidade da luz, os cheiros e os sons serão seus principais guias.

ISBN: 978-85-88186-62-0
Ilustração: Leonardo Malavazzi
Tamanho: 20,5 x 27,5
Páginas: 24
Idade: a partir de 6 anos





O Mar de Kumi

Marcos Cajé

Kumi carrega nos olhos cor de mel um mundo de perguntas. Em sua primeira visita ao mar de Salvador, ele sente um friozinho na barriga diante daquela imensidão azul que dança sem parar. Mas é entre ondas, conchas e espumas que Kumi viverá uma travessia mágica.



ISBN: 978-65-5268-023-5
Ilustração: Heitor Neto
Tamanho: 20 x 27
Páginas: 32
Idade: a partir de 6 anos



Contos de Quilombo

Flávia Martins de Carvalho

Flávia Martins de Carvalho nos presenteia, mais uma vez, com a rica pesquisa em quilombos de nosso país. Contos de Quilombo traz em suas páginas a Vovó Cambinda, pequena em estatura, mas grande em sabedoria, a contar histórias de personagens não tão conhecidos da cultura dos povos originários africanos. Ilustrações belas farão com que você mergulhe e se sinta mais um a abraçar o baobá após o término de mais um conto.

ISBN: 978-65-5268-022-8
Ilustração: Aline Guimarães
Tamanho: 17 x 24
Páginas: 24
Idade: a partir de 6 anos





A Cor do Vazio

John Dougherty

O que uma tartaruga pode fazer quando seu melhor amigo simplesmente... desaparece?! Quando Leo desaparece, deixando apenas um buraco escuro e vazio no ar, Teo fica triste. Como ele pode trazer seu amigo de volta? E se ele não puder fazer isso? Essa é uma história comovente e reconfortante sobre perda, tristeza e aceitação.

ISBN: 978-65-80942-67-1
Ilustração: Thomas Docherty
Tamanho: 24 x 28
Páginas: 40
Idade: a partir de 6 anos

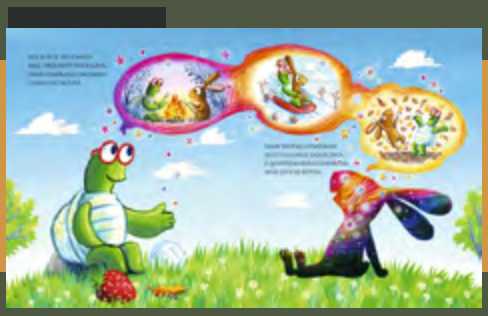



Adnan

Mark Arrigo e Steven Chatterton

Essa é a emocionante história das tentativas de um menino refugiado de curar sua mãe por meio do amor e da criatividade, enquanto eles refazem suas vidas em um novo lar.

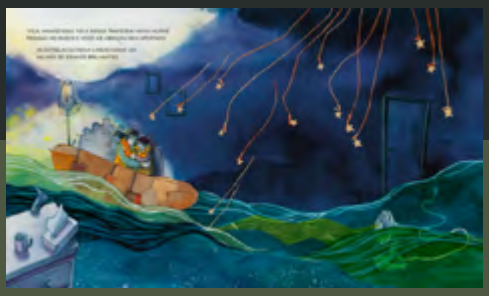

ISBN: 978-65-80942-72-5
Ilustração: Diala Brisly
Tamanho: 24 x 28
Páginas: 40
Idade: a partir de 6 anos



O Amor Cresce em Todo Lugar

Barry Timms

Conheça uma família de jardineiros que vivem cercados de amor. Tem beijos no papai, canções com a vovó, generosidade com os vizinhos e brincadeiras com os amigos. Tem amores antigos, novos amores e muitos outros pelo caminho! Essa é uma história sensível, poética e encantadora que celebra as muitas maneiras diferentes pelas quais o amor cresce para tornar o mundo mais colorido.

ISBN: 978-85-88186-50-7
Ilustração: Tisha Lee
Tamanho: 24 x 28
Páginas: 32
Idade: a partir de 6 anos





Uma Linda Voz

Joseph Coelho

Hoje haverá uma apresentação de poesia na escola, mas uma criança está tão tímida que não se sente confortável para ler o seu poema em voz alta. Com o incentivo de uma professora encantadora, ela reúne toda a sua coragem e mostra aos seus colegas o quanto a sua voz é linda! Esse é um livro ilustrado, comovente e poético sobre confiança e sobre aprender a se expressar.

ISBN: 978-85-88186-48-4
Ilustração: Allison Colpoys
Tamanho: 24 x 28
Páginas: 32
Idade: a partir de 6 anos

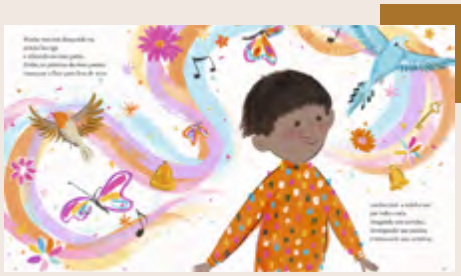



Clarice Vê Estrelas

Letícia Pires

Clarice encontra um livro misterioso que a leva ao encantado Circo Aquarius, onde vive uma jornada de autodescoberta e aprende que amor e coragem podem iluminar qualquer caminho. A história ganha nova edição e também chega aos cinemas em breve, com direção e roteiro de Leticia Pires e produção da Luminar em coprodução com a Aurora E² e o Instituto Vini Jr., além de Bruno Gagliasso como produtor associado.

ISBN: 978-65-5268-021-1
Ilustração: Kammal João
Tamanho: 17 x 26
Páginas: 64
Idade: a partir de 6 anos





Proteus e a mudança climática:
O grande problema

Gustavo Gumiero

Quando o bairro de Gabi, Titi e Gê é atingido por uma enchente, surge uma visitante inesperada: Proteus, uma salamandra falante, centenária e carismática, que enxerga com o coração. Com a ajuda das crianças, ele revela a verdade por trás dos desastres que assolam a cidade: a Terra está doente e o responsável tem nome: Hélio Musgo, empresário que esconde destruição sob discursos "verdes".

ISBN: 978-65-88183-79-3
Ilustração: Eduardo Vetillo
Tamanho: 20,5 x 27,5
Páginas: 32
Idade: a partir de 8 anos



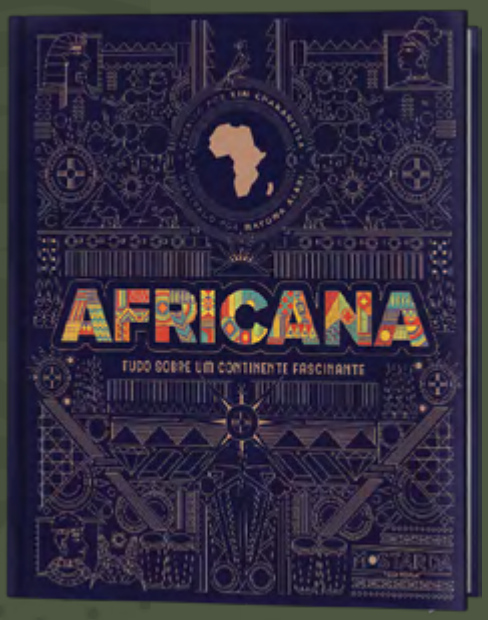

Africana

Kim Chakanetsa

"Africana" oferece ao leitor um verdadeiro panorama histórico, geográfico e cultural da África. A obra está dividida em amplas seções que celebram os povos, as histórias, as culturas, as paisagens e a vida selvagem desse continente.

Rico em mapas e infográficos curiosos, o livro oferece informações sobre diferentes partes da África e seus países, guiando o leitor a partir de cinco regiões geográficas. São elas: Norte, Sul, África Central, África Oriental e África Ocidental.

ISBN: 978-65-80942-53-4
Ilustração: Mayowa Alabi
Tamanho: 17 x 24
Páginas: 32
Idade: a partir de 10 anos

Sobre a autora

Kim Chakanetsa é autora, jornalista e apresentadora premiada do Zimbábue. Trabalha na CNN International e apresenta um programa de rádio no BBC World Service chamado The Conversation. Kim também é cocriadora e apresentadora do The Comb, um podcast da BBC África.







Eu Sou Duda Pimenta

Duda Pimenta

No livro, escrito com muito carinho, Duda Pimenta fala um pouco sobre a sua trajetória profissional e curiosidades sobre o seu dia a dia. Também traz temas que marcam a adolescência, como bullying, namoro, influências e muito mais!

ISBN:978-65-88183-30-4
Ilustração: A&A Studio
Tamanho: 22 x 31
Páginas: 48
Idade: a partir de 10 anos





Como estou me sentindo?

Bia Novaes

A raiva pode surgir num dia colorido de primavera?
O que posso fazer quando o tédio vem atrapalhar um dia friozinho de inverno?

Com ilustrações envolventes, abas interativas e uma história poética, este livro é uma oportunidade para que as crianças compreendam e abracem seus próprios sentimentos, ao mesmo tempo que inspira reflexões sobre como as emoções se conectam com o mundo ao nosso redor.





ISBN:978-65-981262-5-4
Ilustração: Leonardo Malavazzi
Tamanho: 20 x 20
Páginas: 12
Idade: a partir de 4 anos

Livro interativo com páginas desdobráveis!

melancia



Pequenos Seres Mágicos

Marta Sorte

Trata-se de um livro interativo com cativantes brincadeiras e rimas em cada página. Puxe e empurre os espaços indicados para se encantar com os lindos seres mágicos.

A obra possibilita que as crianças exercitem habilidades visuais e motoras enquanto leem as divertidas frases.

ISBN: 978-65-98126-22-3
Ilustração: Marta Sorte
Tamanho: 15 x 15
Páginas: 8
Idade: 0 a 3 anos



Outros títulos da coleção



ISBN: 978-65-98126-21-6
Ilustração: Sonia Baretti
Tamanho: 15 x 15
Páginas: 8
Idade: 0 a 3 anos



ISBN: 978-65-98126-20-9
Ilustração: Sonia Baretti
Tamanho: 15 x 15
Páginas: 8
Idade: 0 a 3 anos



ISBN: 978-65-98126-23-0
Ilustração: Marta Sorte
Tamanho: 15 x 15
Páginas: 8
Idade: 0 a 3 anos



Eu Tenho Direitos! E Você Também!

Turma do Kito - Colorir

Nesse livro para colorir, Kito e seus amigos embarcam em uma adorável apresentação dos direitos humanos.

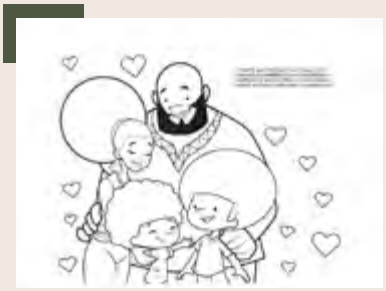

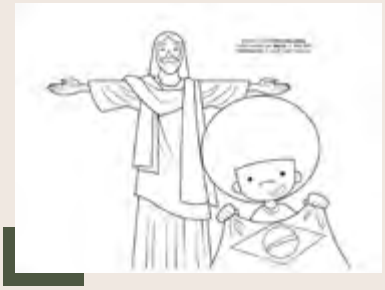

ISBN: 978-65-88183-61-8
Ilustração: A&A Studio
Tamanho: 36 x 26
Páginas: 48
Idade: a partir de 3 anos



Pequenas Atitudes, Grandes Mudanças!

Turma do Kito - Colorir

Nesse livro para colorir, Kito e seus amigos aprendem e incentivam o compartilhamento de atitudes positivas, como gratidão, gentileza e amor.



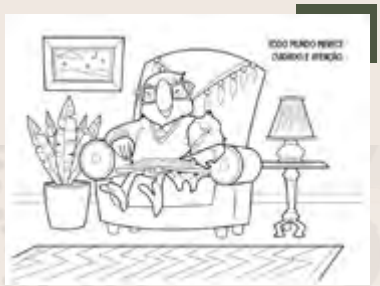

ISBN: 978-65-88183-62-5
Ilustração: A&A Studio
Tamanho: 36 x 26
Páginas: 48
Idade: a partir de 3 anos



Uma Aventura no Safari

Turma do Kito - Colorir

Nesse livro para colorir, Kito e seus amigos embarcam em uma divertida aventura pelo continente africano.



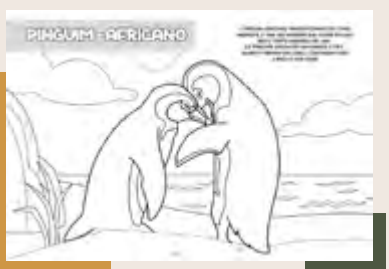

ISBN: 978-65-88183-72-4
Ilustração: A&A Studio
Tamanho: 36 x 26
Páginas: 48
Idade: a partir de 3 anos



Colhendo Saúde

Turma do Kito - Colorir

Nesse livro para colorir, Kito e seus amigos aprendem a fazer uma linda horta de alimentos orgânicos e saudáveis.

ISBN: 978-65-80942-50-3
Ilustração: A&A Studio
Tamanho: 24 x 24
Páginas: 48
Idade: a partir de 3 anos





Reduzir, Reutilizar, Reciclar

Turma do Kito - Colorir

Nesse livro para colorir, Kito e seus amigos aprendem de um jeito divertido a importância de reduzir, reutilizar e reciclar.

ISBN: 978-65-80942-49-7
Ilustração: A&A Studio
Tamanho: 24 x 24
Páginas: 48
Idade: a partir de 3 anos





Vamos Proteger Os Animais!

Turma do Kito - Colorir

Nesse livro para colorir, Kito dá a volta ao mundo e aprende coisas incríveis sobre animais fascinantes.

ISBN: 978-658-0942-48-0
Ilustração: A&A Studio
Tamanho: 24 x 24
Páginas: 48
Idade: a partir de 3 anos



Ler e Aprender & Ler e Colorir

A&A Studio



A coleção apresenta atividades pensadas para a família. Mais do que apresentar o continente africano, os livros valorizam as culturas africana e afro-brasileira tratando de assuntos como tolerância e respeito. As atividades trazem a força e a beleza dos animais da savana africana, enquanto as crianças aprendem sobre os números e as letras, exercitam a coordenação motora e se divertem com palavras, jogos, brincadeiras, comidinhas e outras riquezas que tiveram origem na África.

ISBN: 978-65-88183-00-7
Ilustração: A&A Studio
Tamanho: 21 x 28
Páginas: 32
Idade: a partir de 3 anos





ISBN: 978-65-88183-13-7
Ilustração: A&A Studio
Tamanho: 21 x 28
Páginas: 32
Idade: a partir de 3 anos



ISBN: 978-65-88183-01-4
Ilustração: A&A Studio
Tamanho: 21 x 28
Páginas: 32
Idade: a partir de 3 anos



ISBN: 978-65-88183-00-7
Ilustração: A&A Studio
Tamanho: 21 x 28
Páginas: 32
Idade: a partir de 3 anos

Meu Diário Black Power

A&A Studio

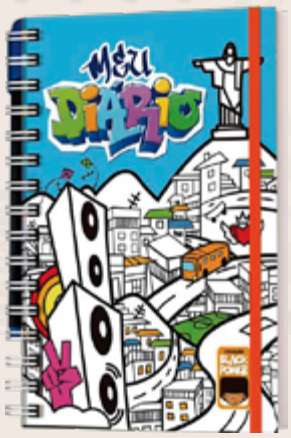

O "Meu Diário Black Power" foi criado especialmente para que crianças, jovens e adultos possam trabalhar o autoconhecimento e perceber a importância da família e dos amigos para seu desenvolvimento emocional e afetivo. Em suas páginas serão registrados pensamentos, sonhos, metas e memórias.



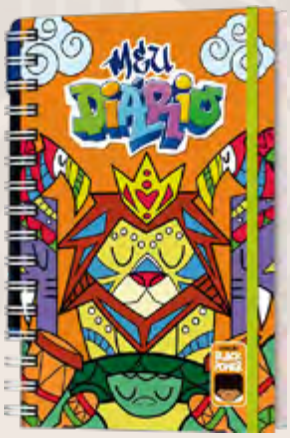

ISBN: 978-65-88183-08-3
Tamanho: 14 x 21
Páginas: 96
Idade: a partir de 6 anos

ISBN: 978-65-88183-07-6
Tamanho: 14 x 21
Páginas: 96
Idade: a partir de 6 anos

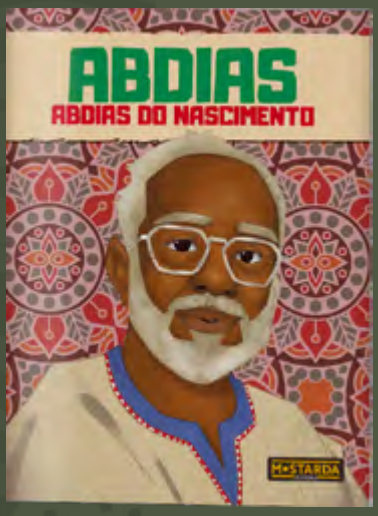

Abdias do Nascimento

Júlio Emílio Braz

DISPONÍVEL EM BRAILLE

A obra apresenta a trajetória de Abdias do Nascimento, ator, diretor, dramaturgo e responsável pela criação do Teatro Experimental do Negro (TEN), na década de 1940. Além disso, desenvolveu uma militância política de grande expressão para a luta antirracista, tendo integrado a Frente Negra Brasileira e ajudado a organizar o 1º Congresso Afro-Campineiro.

ISBN: 978-65-88183-27-4
Ilustração: Leonardo Malavazzi
Tamanho: 20,5 x 27,5
Páginas: 32
Idade: a partir de 8 anos





Alice Walker

Gabriela Bauerfeldt

DISPONÍVEL EM BRAILLE

O livro conta a trajetória de Alice Walker, ativista feminista e aclamada escritora estadunidense que, aos 39 anos, recebeu o Prêmio Pulitzer pelo livro "A Cor Púrpura", adaptado para o cinema por Steven Spielberg. O texto perpassa o contexto dos Estados Unidos da América na segunda metade do século XX, marcado pela segregação racial e pela ascensão dos movimentos antirracistas.

ISBN: 978-65-88183-05-2
Ilustração: Leonardo Malavazzi
Tamanho: 20,5 x 27,5
Páginas: 32
Idade: a partir de 8 anos

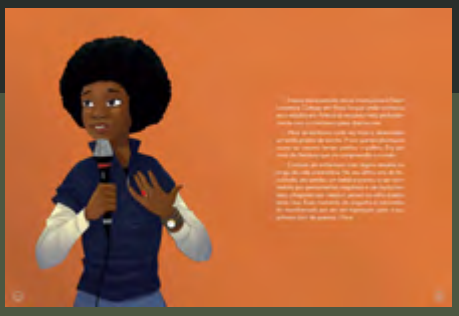

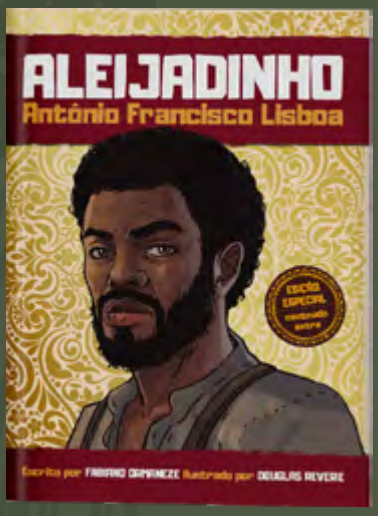

Aleijadinho - Antônio Francisco Lisboa

Fabiano Ormaneze

O livro narra a inspiradora trajetória de Antônio Francisco Lisboa, também conhecido como Aleijadinho, um grande artista e arquiteto brasileiro. Antônio era um homem negro, e isso o impossibilitou de assinar parte de suas obras. Ainda assim, o artista se tornou uma das principais referências do barroco brasileiro.

ISBN: 978-85-88186-58-3
Ilustração: Douglas Reverie
Tamanho: 21 x 28
Páginas: 40
Idade: a partir de 8 anos





Angela Davis

Gabriela Bauerfeldt

DISPONÍVEL EM BRAILLE

O livro conta a trajetória de Angela Davis, ativista, professora, filósofa e escritora que atua pelos direitos das mulheres e da população negra nos Estados Unidos, inspirando a luta por igualdade em todo o mundo. Angela Davis consolidou seu nome como um dos pilares da luta antirracista nos anos 1970, sendo integrante dos chamados Panteras Negras.

ISBN: 978-65-88183-06-9
Ilustração: Leonardo Malavazzi
Tamanho: 20,5 x 27,5
Páginas: 32
Idade: a partir de 8 anos



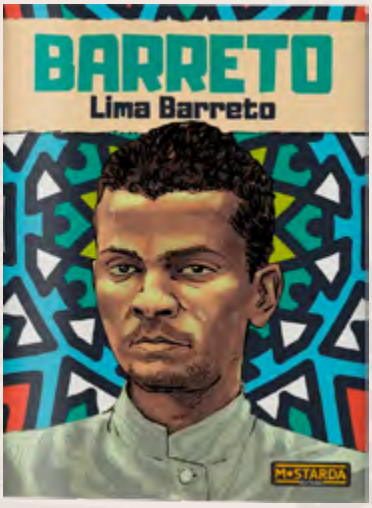

Lima Barreto

André Augustus Diasz

DISPONÍVEL EM BRAILLE

O livro conta a história de Lima Barreto, escritor brasileiro que dedicou sua obra à militância negra. Um dos responsáveis pela modernização da literatura brasileira, tanto do ponto de vista estético quanto social, Lima Barreto foi um visionário que colocou o negro como protagonista na literatura nacional.

ISBN: 978-65-88183-88-5
Ilustração: Leonardo Malavazzi
Tamanho: 20,5 x 27,5
Páginas: 32
Idade: a partir de 8 anos



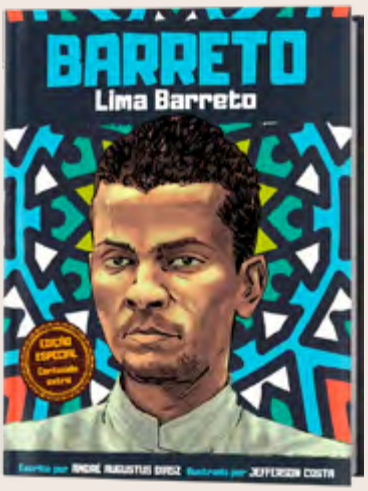

Lima Barreto - Edição Especial

André Augustus Diasz

O livro conta a história de Lima Barreto, escritor brasileiro que dedicou sua obra à militância negra. Um dos responsáveis pela modernização da literatura brasileira, tanto do ponto de vista estético quanto social, Lima Barreto foi um visionário que colocou o negro como protagonista na literatura nacional.

ISBN: 978-658-0942-12-1
Ilustração: Leonardo Malavazzi
Tamanho: 21 x 28
Páginas: 40
Idade: a partir de 8 anos





Beatriz Nascimento

Maria Julia Maltese

DISPONÍVEL EM BRAILLE

A obra conta a história de Maria Beatriz Nascimento, historiadora sergipana e pioneira no modo de pensar a história a partir de saberes africanos. Beatriz estudou durante anos a formação dos quilombos no Brasil, aliando um pensamento acadêmico e científico às suas experiências individuais de militância e luta antirracista.

ISBN: 978-65-88183-21-2
Ilustração: Eduardo Vetillo
Tamanho: 20,5 x 27,5
Páginas: 32
Idade: a partir de 8 anos





João Cândido

Júlio Emílio Braz

DISPONÍVEL EM BRAILLE

O livro conta a história de João Cândido, marinheiro e líder da Revolta da Chibata. Ao seu comando, mais de três mil marinheiros tomaram o controle de quatro navios de guerra e ameaçaram bombardear a capital da República em um protesto contra os maus-tratos e a opressão.

ISBN: 978-65-88183-94-6
Ilustração: Eduardo Vetillo
Tamanho: 20,5 x 27,5
Páginas: 32
Idade: a partir de 8 anos





Carolina Maria de Jesus

Orlando Nilha

DISPONÍVEL EM BRAILLE

O livro conta a trajetória de Carolina Maria de Jesus, empregada doméstica, catadora de papel e moradora de favela que, ao lançar o livro "Quarto de despejo: diário de uma favelada", tornou-se uma das escritoras mais importantes da literatura brasileira.

ISBN: 978-65-88183-56-4
Ilustração: Leonardo Malavazzi
Tamanho: 20,5 x 27,5
Páginas: 32
Idade: a partir de 8 anos





Conceição Evaristo

Orlando Nilha

DISPONÍVEL EM BRAILLE

O livro conta a trajetória de Conceição Evaristo, nascida e criada na favela do Pindura Saia. Conceição é uma escritora que se tornou professora e doutora em Literatura. Durante sua vida, escreveu obras como "Insubmissas Lágrimas de Mulheres", fomentando um olhar literário fora da curva em relação à realidade social da mulher negra no Brasil.

ISBN: 978-65-88183-03-8
Ilustração: Leonardo Malavazzi
Tamanho: 20,5 x 27,5
Páginas: 32
Idade: a partir de 8 anos

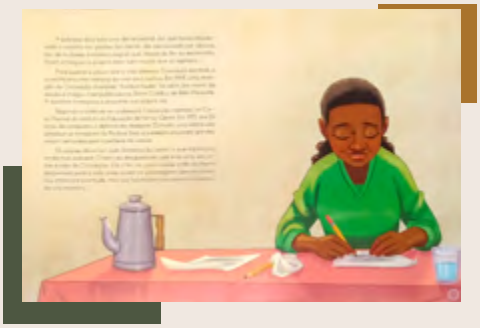

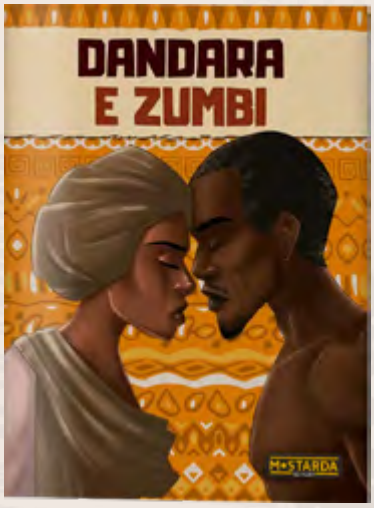

Dandara e Zumbi

Maria Julia Maltese

DISPONÍVEL EM BRAILLE

O livro conta a trajetória de Zumbi, líder do Quilombo dos Palmares, e Dandara, companheira de Zumbi e guerreira do período colonial no Brasil. Zumbi e Dandara se tornaram símbolos da valorização da cultura afro-brasileira e da luta contra o racismo devido à postura de insubmissão que adotaram durante suas vidas.

ISBN: 978-65-88183-02-1
Ilustração: Leonardo Malavazzi
Tamanho: 20,5 x 27,5
Páginas: 32
Idade: a partir de 8 anos





Maria Firmina dos Reis

Anita Machado

Este livro homenageia a trajetória de Maria Firmina dos Reis. Nascida no maranhão em 1825, autodidata e professora das primeiras letras, Maria Firmina se tornou a primeira romancista do Brasil ao lançar o livro Úrsula.
De forma sensível e engajada, ela foi precursora da critica contra a escravidão.

ISBN: 978-65-80942-64-0
Ilustração: Eduardo Vetillo
Tamanho: 20,5 x 27,5
Páginas: 32
Idade: a partir de 8 anos





Maria Firmina dos Reis - Edição Especial

Anita Machado

Este livro homenageia a trajetória de Maria Firmina dos Reis. Nascida no maranhão em 1825, autodidata e professora das primeiras letras, Maria Firmina se tornou a primeira romancista do Brasil ao lançar o livro Úrsula.
De forma sensível e engajada, ela foi precursora da critica contra a escravidão.

ISBN: 978-65-80942-57-2
Ilustração: Eduardo Vetillo
Tamanho: 21 x 28
Páginas: 40
Idade: a partir de 8 anos





Maria Felipa

Cássia Valle e Luciana Palmeira

DISPONÍVEL EM BRAILLE

A obra conta a história de Maria Felipa de Oliveira, personagem lendária do movimento contra os portugueses pela independência da Bahia. Marisqueira e capoeirista habilidosa, Maria Felipa é exemplo de coragem e determinação das mulheres negras brasileiras que tanto lutaram pela liberdade.

ISBN: 978-65-88183-90-8
Ilustração: Aline Terranova
Tamanho: 20,5 x 27,5
Páginas: 32
Idade: a partir de 8 anos





Glória Maria - Edição Especial

Duílio Fabbri Júnior

Este livro narra a trajetória de Glória Maria, uma das principais jornalistas da história da televisão brasileira. Ela construiu uma carreira repleta de reportagens memoráveis, guardando ao lado das principais estrelas do mundo em sua época e realizando inúmeros registros de suas aventuras e de momentos importantes na história global.

ISBN: 978-65-80942-55-8
Ilustração: Manoela Costa
Tamanho: 21 x 28
Páginas: 40
Idade: a partir de 8 anos





Lélia Gonzalez

Flávia Martins de Carvalho

DISPONÍVEL EM BRAILLE

A obra homenageia a trajetória de Lélia Gonzalez, importante intelectual que muito contribuiu para o movimento negro no Brasil. Formada em História e Filosofia, pós-graduada em Comunicação e Antropologia, e estudiosa de Sociologia e Psicanálise, Lélia reúne em sua trajetória reflexões críticas sobre questões raciais, com destaque para os desafios enfrentados pelas mulheres negras.

ISBN: 978-65-88183-96-0
Ilustração: Leonardo Malavazzi
Tamanho: 20,5 x 27,5
Páginas: 32
Idade: a partir de 8 anos





Lélia Gonzalez - Edição Especial

Flávia Martins de Carvalho

A obra homenageia a trajetória de Lélia Gonzalez, importante intelectual que muito contribuiu para o movimento negro no Brasil. Formada em História e Filosofia, pós-graduada em Comunicação e Antropologia, e estudiosa de Sociologia e Psicanálise, Lélia reúne em sua trajetória reflexões críticas sobre questões raciais, com destaque para os desafios enfrentados pelas mulheres negras.

ISBN: 978-65-80942-13-8
Ilustração: Leonardo Malavazzi
Tamanho: 21 x 28
Páginas: 40
Idade: a partir de 8 anos





Hamilton Naki

Francisco Lima Neto

O livro narra a jornada de Hamilton Naki, pesquisador e professor sul-africano que desenvolveu técnicas cirúrgicas inovadoras. Com mãos hábeis e precisas, teve importante participação no primeiro transplante de coração bem-sucedido realizado no mundo em 1967.

ISBN: 978-65-88183-87-8
Ilustração: Eduardo Vetillo
Tamanho: 20,5 x 27,5
Páginas: 32
Idade: a partir de 8 anos





Júlio Emílio Braz

Júlio Emílio Braz

DISPONÍVEL EM BRAILLE

A obra apresenta a trajetória de Júlio Emílio Braz, escritor brasileiro, nacional e internacionalmente premiado. Sua literatura, sobretudo infantojuvenil, discute importantes pautas da sociedade brasileira, em especial no que diz respeito à juventude negra. Ainda hoje, Júlio é escritor ativo e uma inspiração para todos aqueles que se aventuram no mundo da escrita.

ISBN: 978-65-88183-25-0
Ilustração: Eduardo Vetillo
Tamanho: 20,5 x 27,5
Páginas: 32
Idade: a partir de 8 anos





Laudelina de Campos Melo

Francisco Lima Neto

DISPONÍVEL EM BRAILLE

O livro conta a trajetória de Laudelina de Campos Mello, uma mineira que nasceu no início do século XX, dezesseis anos depois do fim da escravidão. Contudo, mesmo sofrendo com as desigualdades que imperavam e imperam no Brasil, Laudelina não deixou de se posicionar e combater o racismo durante sua vida, tornando-se referência fundamental não só na luta pela igualdade étnico-racial, mas também para os movimentos sindicalistas dos trabalhadores.

ISBN: 978-65-88183-11-3
Ilustração: Leonardo Malavazzi
Tamanho: 20,5 x 27,5
Páginas: 32
Idade: a partir de 8 anos





Luiz Gama

Francisco Lima Neto

DISPONÍVEL EM BRAILLE

O livro apresenta a trajetória de Luiz Gama, líder abolicionista, jornalista e poeta. Sua vida é marcada pela luta contra o preconceito. O jovem negro foi impedido de cursar a faculdade de Direito por causa da cor de sua pele. Mesmo assim, Luiz assistiu às aulas como ouvinte e teve um bom aprendizado. Embora não tivesse direito a um diploma, chegou a exercer a profissão de advogado, atuando sempre em favor da abolição.

ISBN: 978-65-88183-26-7
Ilustração: Kako Rodrigues
Tamanho: 20,5 x 27,5
Páginas: 32
Idade: a partir de 8 anos



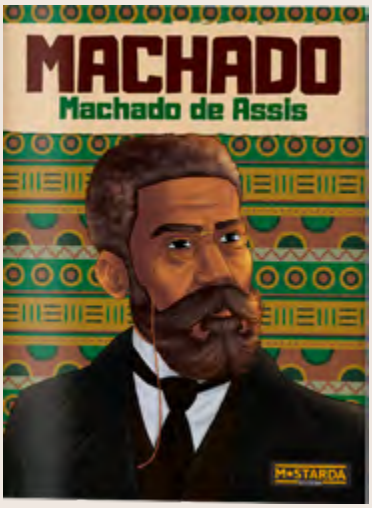

Machado de Assis

Orlando Nilha

DISPONÍVEL EM BRAILLE

A obra conta a história de Joaquim Maria Machado de Assis, nascido no morro do Livramento no Rio de Janeiro em 1839, negro, epilético, pobre a maior parte da vida e que se tornou um dos maiores escritores brasileiros de todos os tempos. "Dom Casmurro" e "Memórias póstumas de Brás Cubas" são algumas de suas obras mais famosas.

ISBN: 978-65-88183-79-3
Ilustração: Eduardo Vetillo
Tamanho: 20,5 x 27,5
Páginas: 32
Idade: a partir de 8 anos

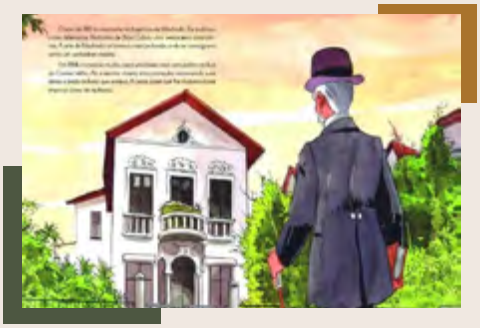

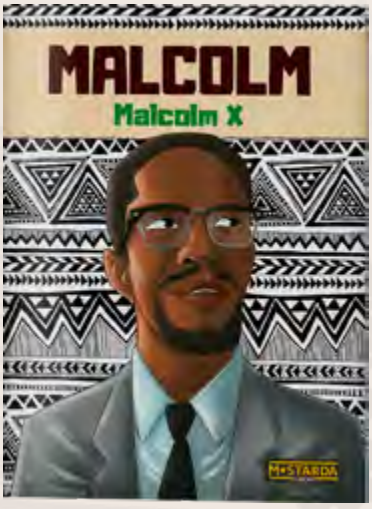

Malcolm X

Gabriela Bauerfeldt

DISPONÍVEL EM BRAILLE

O livro conta a trajetória de Malcolm X, um dos principais ativistas na luta pelos direitos civis dos negros durante as décadas de 1950 e 1960. A vida de Malcolm X se tornou exemplo de conscientização dos crimes cometidos contra a população negra nos Estados Unidos. Por meio de uma abordagem histórica e literária, a biografia liga-se diretamente a problemas éticos ainda presentes no mundo atual.

ISBN: 978-65-88183-04-5
Ilustração: Leonardo Malavazzi
Tamanho: 20,5 x 27,5
Páginas: 32
Idade: a partir de 8 anos





Nelson Mandela

Maria Julia Maltese

DISPONÍVEL EM BRAILLE

O livro conta a trajetória de Nelson Mandela, ex-presidente da África do Sul, vencedor do Prêmio Nobel da Paz e principal líder do movimento contra o Apartheid, política que legalizava o racismo em seu país. O texto aborda a infância de Mandela, sua formação e o trabalho como defensor dos direitos dos negros.

ISBN: 978-65-80942-04-6
Ilustração: Leonardo Malavazzi
Tamanho: 20,5 x 27,5
Páginas: 32
Idade: a partir de 8 anos



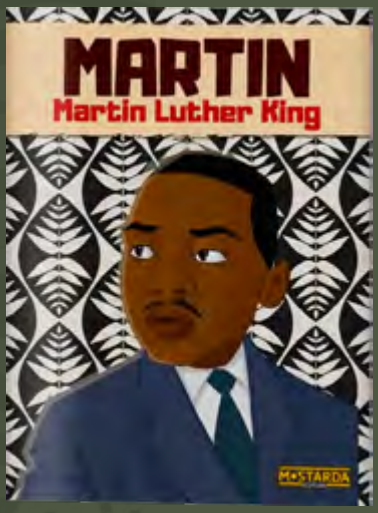

Martin Luther King

Gabriela Bauerfeldt

DISPONÍVEL EM BRAILLE

O livro conta a trajetória de Martin Luther King Jr., um dos principais líderes do movimento pelos direitos civis dos negros nos Estados Unidos, vencedor do Prêmio Nobel da Paz e figura mundialmente conhecida por pregar a não violência e o amor ao próximo.

ISBN: 978-65-80942-01-5
Ilustração: Leonardo Malavazzi
Tamanho: 20,5 x 27,5
Páginas: 32
Idade: a partir de 8 anos





Mestre Didi

Marcos Cajé

DISPONÍVEL EM BRAILLE

A obra retrata a trajetória de Mestre Didi, escritor e artista plástico baiano. Suas esculturas, inspiradas na natureza, são um marco para a construção da cultura afro-brasileira, sendo reconhecidas em todo o Brasil e no exterior. Foi também sacerdote e estudioso da religiosidade afro-brasileira.

ISBN: 978-65-88183-89-2
Ilustração: Leonardo Malavazzi
Tamanho: 20,5 x 27,5
Páginas: 32
Idade: a partir de 8 anos





Michelle Obama

Flávia Martins de Carvalho

DISPONÍVEL EM BRAILLE

Graduada em Direito pela Universidade Princeton e, depois, pela Harvard Law School, foi primeira-dama dos Estados Unidos durante a presidência de Barack Obama. Michelle se dedica à luta contra o racismo, à derrubada do preconceito sexista para que mulheres possam ocupar posições de liderança e à geração de oportunidades para que meninas adolescentes possam estudar.

ISBN: 978-65-88183-27-4
Ilustração: Leonardo Malavazzi
Tamanho: 20,5 x 27,5
Páginas: 32
Idade: a partir de 8 anos





Milton Santos

Fabiano Ormaneze

DISPONÍVEL EM BRAILLE

A obra narra a trajetória de Milton Santos, reconhecido internacionalmente como um dos maiores geógrafos brasileiros. Milton dedicou a sua vida a ser um crítico feroz do modo como as relações se estabeleciam. O geógrafo não só analisou a globalização, mas também a dinâmica das relações étnico-raciais no Brasil.

ISBN: 978-65-88183-20-5
Ilustração: Eduardo Vetillo
Tamanho: 20,5 x 27,5
Páginas: 32
Idade: a partir de 8 anos





Barack Obama

Orlando Nilha

DISPONÍVEL EM BRAILLE

O livro conta a trajetória de Barack Obama, primeiro negro a assumir a presidência dos Estados Unidos da América, cargo que o deixou com grande aprovação popular depois de medidas para defender os direitos LGBT, conter o aquecimento global, popularizar o acesso à saúde e priorizar a diplomacia em vez do militarismo.

ISBN: 978-65-80942-02-2
Ilustração: Leonardo Malavazzi
Tamanho: 20,5 x 27,5
Páginas: 32
Idade: a partir de 8 anos





José do Patrocínio

Mário Aranha

DISPONÍVEL EM BRAILLE

Um dos brasileiros de maior destaque no século XIX. Foi escritor, jornalista e um dos fundadores da Academia Brasileira de Letras. José do Patrocínio marcou sua trajetória por lutar pelo fim da Escravidão. Esteve presente e lutou pela assinatura da Lei Áurea, documento fundamental para a libertação das pessoas escravizadas.

ISBN: 978-65-88183-80-9
Ilustração: Eduardo Vetillo
Tamanho: 20,5 x 27,5
Páginas: 32
Idade: a partir de 8 anos



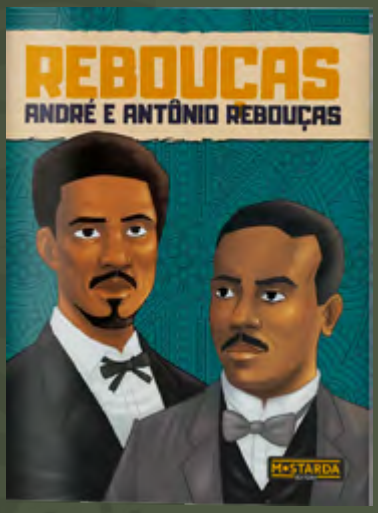

André e Antônio Rebouças

Júlio Emílio Braz

DISPONÍVEL EM BRAILLE

Os primeiros homens negros a cursar uma faculdade no Brasil e a se tornarem grandes engenheiros. Embora tenham enfrentado muitos percalços na sua jornada, os irmãos conseguiram estudar na Europa, onde aprimoraram suas técnicas. No retorno ao Brasil, deixaram como legado importantes obras, como a Ferrovia Paranaguá–Curitiba e o Parque Nacional do Iguaçu.

ISBN: 978-65-88183-24-3
Ilustração: Leonardo Malavazzi
Tamanho: 20,5 x 27,5
Páginas: 32
Idade: a partir de 8 anos





Rosa Parks

Gabriela Bauerfeldt

DISPONÍVEL EM BRAILLE

O livro conta a trajetória de Rosa Parks, mulher que, depois de ser presa por ocupar um assento de ônibus reservado para pessoas brancas, deu início ao clamor popular que acabou com a política racista no transporte público dos Estados Unidos. O texto aborda temas fundamentais do período de segregação racial nos Estados Unidos e a parceria de ativismo entre Rosa e Martin Luther King.

ISBN: 978-65-80942-03-9
Ilustração: Leonardo Malavazzi
Tamanho: 20,5 x 27,5
Páginas: 32
Idade: a partir de 8 anos





Sueli Carneiro

Rodrigo Luis

DISPONÍVEL EM BRAILLE

O livro conta a trajetória de Sueli Carneiro, escritora e filósofa que é um dos principais nomes na luta contra a desigualdade étnico-racial e de gênero no país. Durante sua vida, lutou pela implementação das cotas raciais nas universidades, por maior representatividade nas produções televisivas nacionais e pela dignidade da mulher negra. Sueli é responsável pela fundação do famoso Geledés – Instituto da Mulher Negra.

ISBN: 978-65-88183-22-9
Ilustração: Eduardo Vetillo
Tamanho: 20,5 x 27,5
Páginas: 32
Idade: a partir de 8 anos





Tebas

Orlando Nilha

DISPONÍVEL EM BRAILLE

A obra conta a história de Joaquim Pinto de Oliveira, o Tebas, uma das mais emblemáticas figuras da arquitetura colonial no Brasil. Tebas foi um dos poucos homens escravizados que pôde se alfabetizar e conquistar sua alforria. Deixou um enorme legado na arquitetura da cidade de São Paulo, em construções como a antiga Catedral da Sé.

ISBN: 978-65-88183-28-1
Ilustração: Eduardo Vetillo
Tamanho: 20,5 x 27,5
Páginas: 32
Idade: a partir de 8 anos



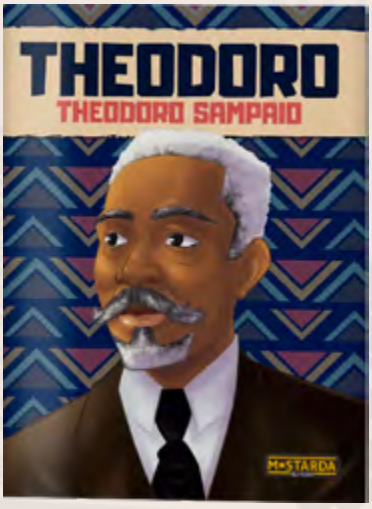

Theodoro Sampaio

Orlando Nilha

DISPONÍVEL EM BRAILLE

Formou-se engenheiro civil e participou da expedição científica ao Vale do São Francisco, integrou a Comissão Geográfica e Geológica de São Paulo e ajudou a fundar o Instituto Histórico e Geográfico de São Paulo. Theodoro foi um dos principais intelectuais brasileiros, deixando como legado, entre outras publicações, sua famosa obra: "O tupi na geografia nacional".

ISBN: 978-65-88183-23-6
Ilustração: Eduardo Vetillo
Tamanho: 20,5 x 27,5
Páginas: 32
Idade: a partir de 8 anos





Harriet Tubman

Majori Silva

DISPONÍVEL EM BRAILLE

A obra conta a história de resistência de Harriet Tubman, uma guerreira da liberdade. Submetida ao trabalho escravo e à tortura desde os 6 anos de idade, Harriet realizou missões para resgatar mais de 300 escravizados. Trabalhou como enfermeira, cozinheira, lavadeira e espiã da União Negra.

ISBN: 978-65-88183-95-3
Ilustração: Eduardo Vetillo
Tamanho: 20,5 x 27,5
Páginas: 32
Idade: a partir de 8 anos

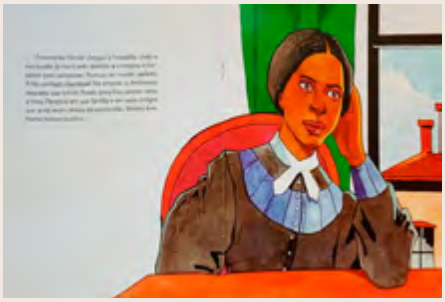



Sônia Guajajara

Rodrigo Luis

DISPONÍVEL EM BRAILLE

A obra conta a história de Sônia Guajajara, indígena nascida no estado do Maranhão, que se destaca por sua luta contra a destruição do meio ambiente, o massacre dos povos indígenas, as injustiças sociais no mundo contemporâneo e o machismo.

ISBN: 978-65-88183-77-9
Ilustração: Kako Rodrigues
Tamanho: 20,5 x 27,5
Páginas: 32
Idade: a partir de 8 anos





Mário Juruna

Fabiano Ormaneze

DISPONÍVEL EM BRAILLE

O livro conta a história de Mário Juruna, líder indígena e político brasileiro. Ele lutou contra o Estatuto do Índio, que permitia que os indígenas fossem removidos de suas terras pelo governo, dedicando sua vida para proteger seu povo. Foi o primeiro indígena eleito Deputado Federal no país e pôde participar do processo de redemocratização, que colocou fim à Ditadura Militar.

ISBN: 978-65-88183-83-0
Ilustração: Kako Rodrigues
Tamanho: 20,5 x 27,5
Páginas: 32
Idade: a partir de 8 anos





Ailton Krenak

Francisco Lima Neto

DISPONÍVEL EM BRAILLE

A obra conta a história de Ailton Krenak, nascido em território do povo Krenak, na região do vale do Rio Doce, tornou-se um dos maiores líderes políticos e intelectuais surgidos durante o grande despertar dos povos indígenas ocorrido no Brasil a partir do final dos anos 1970.

ISBN: 978-65-88183-78-6
Ilustração: Kako Rodrigues
Tamanho: 20,5 x 27,5
Páginas: 32
Idade: a partir de 8 anos



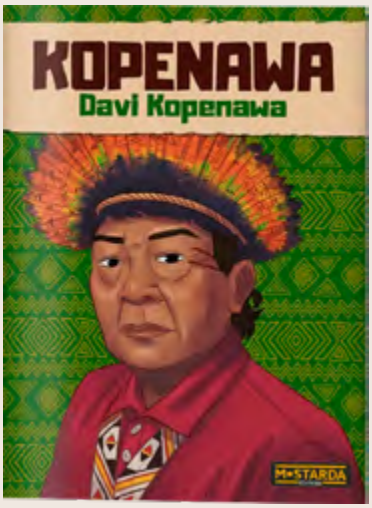

Davi Kopenawa

Orlando Nilha

DISPONÍVEL EM BRAILLE

O livro homenageia a trajetória de Davi Kopenawa Yanomami. Líder de um dos maiores povos indígenas do Brasil, Davi é reconhecido por seu espírito combativo na luta contra a invasão da terra Yanomami por garimpeiros ilegais na década de 1980. Ele dedicou a sua vida a defender os direitos dos povos indígenas, salvando a floresta de interesses gananciosos.

ISBN: 978-65-88183-81-6
Ilustração: Kako Rodrigues
Tamanho: 20,5 x 27,5
Páginas: 32
Idade: a partir de 8 anos





Madalena Paraguaçu

Fabiano Ormaneze

DISPONÍVEL EM BRAILLE

O livro conta a história de Madalena Paraguaçu, líder indígena considerada a primeira brasileira alfabetizada da história.
Seus escritos clamavam pelo fim dos maus-tratos de crianças indígenas, para que mulheres e indígenas fossem alfabetizados, pelo fim da escravidão e pela convivência pacífica entre os povos.

ISBN: 978-65-88183-82-3
Ilustração: Kako Rodrigues
Tamanho: 20,5 x 27,5
Páginas: 32
Idade: a partir de 8 anos



Art. 231. "São reconhecidos aos índios sua organização social, costumes, línguas, crenças e tradições, e os direitos originários sobre as terras que tradicionalmente ocupam, competindo à União demarcá-las, proteger e fazer respeitar todos os seus bens."

CONSTITUIÇÃO DA REPÚBLICA FEDERATIVA DO BRASIL
- 1988 -



Mulheres Brasileiras

Coleção Black Power Mini

Esta coleção com 4 livros em formato compacto une a trajetória de grandes e inspiradoras mulheres negras que fizeram parte da história do Brasil.

- **Conceição Evaristo**
- **Carolina Maria de Jesus**
- **Sueli Carneiro**
- **Laudelina Campos de Melo**

ISBN: 978-65-88183-57-1
Ilustração: Vários artistas
Tamanho: 14 x 21
Páginas: 32
Idade: a partir de 8 anos





Lideranças Indígenas

Coleção Kariri Mini

"Lideranças Indígenas" é um kit de 4 livros que reúne biografias de personalidades indígenas cujas trajetórias expressam resistência, coragem e compromisso com seus povos.

- **Ailton Krenak**
- **Davi Kopenawa**
- **Mário Juruna**
- **Sônia Guajajara**

ISBN: 978-65-80942-75-6
Ilustração: Vários artistas
Tamanho: 14 x 21
Páginas: 32
Idade: a partir de 8 anos





Máscaras do Poder

Márcio Roberto do Carmo

Nada é mais poderoso do que as máscaras do poder, nascidas, segundo as lendas, no berço da humanidade, a África. Inspiradas em divindades da mitologia africana, elas concedem habilidades únicas e anunciam grandes conflitos. Uma história ancestral de ação com os jovens Jazz e Kieza.

ISBN: 978-65-80942-52-7
Ilustração: Carlos Gritti
Tamanho: 18,5 x 27,5
Páginas: 64
Idade: a partir de 10 anos

QUADRINHOS DA MOSTARDA



Uzuri, A Guerreira de Ketu

Marcos Cajé

Uma antiga profecia envolve o lendário Reino de Ketu e um segredo ancestral guardado pela família real. Tudo pode mudar com a amizade entre Uzuri e Mafuane, que dá início a uma grande jornada. Em uma aventura marcada pela cultura africana, Uzuri precisa confiar em sua força e descobrir seu propósito.

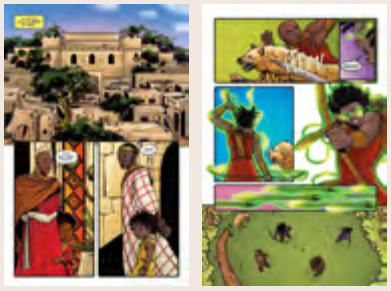

ISBN: 978-85-88186-55-2
Ilustração: Carlos Gritti
Tamanho: 18,5 x 27,5
Páginas: 64
Idade: a partir de 10 anos

QUADRINHOS DA MOSTARDA

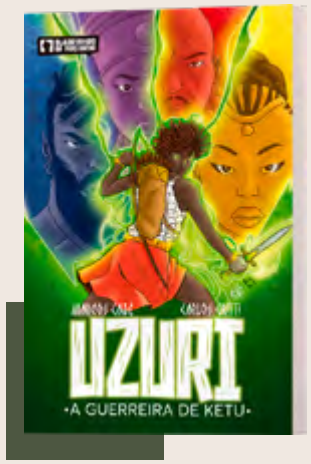



Harriet Tubman

Orlando Nilha

Harriet Tubman viveu no sul dos Estados Unidos durante o período da escravidão e conheceu desde cedo os horrores do cativeiro. Arriscou a própria vida em busca da liberdade e realizou feitos impressionantes. Tornou-se uma das figuras mais celebradas da luta contra a escravidão.

ISBN: 978-85-88186-59-0
Ilustração: Eduardo Vetillo
Tamanho: 21 x 28
Páginas: 64
Idade: a partir de 10 anos

QUADRINHOS DA MOSTARDA



Zumbi dos Palmares

Orlando Nilha

Uma antiga profecia envolve o lendário Reino de Ketu e um segredo ancestral guardado pela família real. Tudo pode mudar com a amizade entre Uzuri e Mafuane, que dá início a uma grande jornada. Em uma aventura marcada pela cultura africana, Uzuri precisa confiar em sua força e descobrir seu propósito.

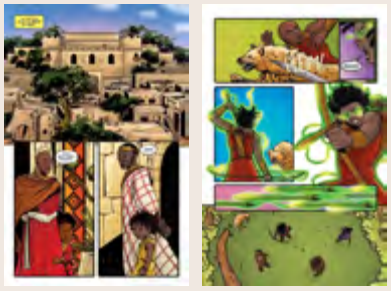

ISBN: 978-65-80942-60-2
Ilustração: Eduardo Vetillo
Tamanho: 21 x 28
Páginas: 64
Idade: a partir de 10 anos

QUADRINHOS DA MOSTARDA





A Luta de Denis

Manoel Soares

Inspirado em fatos da vida de Manoel Soares, o livro retrata uma realidade vivida por milhares de jovens no Brasil. Denis, um menino sensível da Vila Zala, é criado por Dona Alice, uma mãe batalhadora que sonha com um futuro digno para o filho. Um acontecimento decisivo o obriga a fazer uma escolha que mudará sua vida.

ISBN: 978-658-0942-53-4
Ilustração: Paulo Daniel Santos
Tamanho: 22,9 x 15,8
Páginas: 32
Idade: a partir de 10 anos





Arara-Açu: A Origem do Cocar

Auritha Tabajara

Quando a arara voa, todo mundo fica ali olhando o espetáculo que é. Um dia, um curumim curioso correu atrás de uma arara e perguntou seu nome. E assim, a partir da curiosidade desse curumim e de sua vontade de ver a alegria de sua aldeia, hoje sabemos a origem do cocar indígena para os povos Tabajara.

ISBN: 978-65-5268-024-2
Ilustração: Sabrina Mascarenhas
Tamanho: 16 x 23
Páginas: 32
Idade: a partir de 6 anos

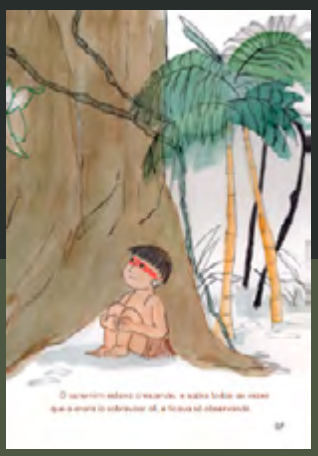



Brasil Tumbeiro

Mário Aranha

"Brasil Tumbeiro" revela o que todo brasileiro precisa saber sobre a história do negro no Brasil, para além da violência da escravidão. Em um país marcado pelo apagamento de heróis e heroínas negros, a obra recupera memórias silenciadas. Por meio de relatos, memórias e biografias, inspira a juventude a reconhecer seu potencial de construção e mudança.

ISBN: 978-65-88183-09-0
Ilustração: Eduardo Vetillo
Tamanho: 16 x 23
Páginas: 120
Idade: a partir de 10 anos





Saúde Emocional da Família

Da Expectativa ao Nascimento

Carol Braga

Nesse livro, Carol Braga realiza um panorama abrangente desde a expectativa até a chegada de um novo membro à família. A obra apresenta informações detalhadas e orientações sobre gestação, parto e pós-parto. Sempre considerando os aspectos emocionais, também aborda temas sensíveis, como ansiedade, depressão e atipicidades.

ISBN: 978-85-88186-63-7
Ilustração: Leonardo Malavazzi
Tamanho: 14 x 21
Páginas: 96
Idade: a partir de 16 anos



Saúde Emocional da Família

Desenvolvimento saudável de 0 a 1 ano

Carol Braga

A autora aborda a importância da saúde emocional, o papel de uma rotina estável e o impacto de um ambiente acolhedor para que o bebê alcance os principais marcos do desenvolvimento.

O que é exterogestação? Como ajudar o bebê a dormir bem durante a noite? Como estabelecer uma relação alimentar saudável? Quem deve dar banho no bebê? Pais que trabalham fora comprometem o desenvolvimento da criança?

ISBN: 978-85-88186-60-6
Ilustração: Leonardo Malavazzi
Tamanho: 14 x 21
Páginas: 96
Idade: a partir de 16 anos

Cada pequena escolha que fazemos no cuidado com nossos filhos tem um impacto profundo. É na constância e na presença que construímos um alicerce emocional sólido.

Carol Braga

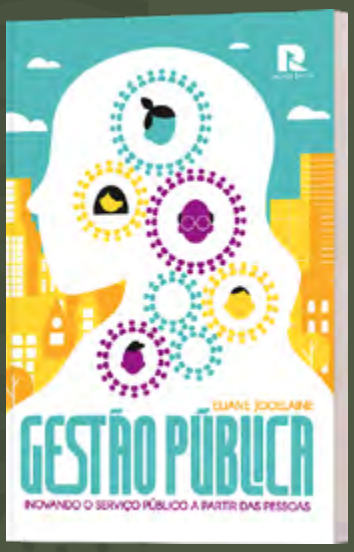

Gestão Pública

Inovando o serviço público a partir das pessoas

Eliane Jocelaine

O livro abrange, com profundidade e ênfase nas pessoas, as nuances e problemáticas do serviço público. Diferentemente dos manuais convencionais, a autora enfatiza a importância da flexibilidade e da ruptura de paradigmas na Administração Pública.

ISBN: 978-65-99741-64-7
Ilustração: Leonardo Malavazzi
Tamanho:16 x 23
Páginas: 112
Idade: a partir de 16 anos

REFERÊNCIA



Pandemia no Brasil

Fatos, falhas... e atos

Gustavo Gumiero

A obra "Pandemia no Brasil: Fatos, falhas... e atos", do sociólogo Gustavo Gumiero, ajuda o leitor a entender os dois primeiros anos de covid-19 no país. O autor traça um retrato da pandemia, desde o início de 2020, quando os primeiros casos foram registrados no Brasil. É uma obra essencial para quem deseja compreender e refletir sobre esse momento ímpar da história.

ISBN: 978-65-997416-0-9
Ilustração: Diego Botaccini e Leonardo Malavazzi
Tamanho: 16 x 23
Páginas: 104
Idade: a partir de 16 anos

REFERÊNCIA



Frases & Pensamentos

Instantes de inspiração para o seu dia

Este livro reúne cem frases de diferentes épocas, culturas e autores — célebres ou anônimos —, cada uma funcionando como uma chave capaz de abrir múltiplas portas de reflexão e conexão com a sabedoria.

Páginas ilustradas destacáveis, perfeitas para decoração.
QR code para salvar e compartilhar as frases e ilustrações.



PÁGINAS DESTACÁVEIS

ISBN: 978-65-997416-5-4
Ilustração: Fabiana Therense
Tamanho: 15 x 15
Páginas: 208
Idade: a partir de 16 anos

REFERÊNCIA



Gritos da Guerra

O conflito Rússia-Ucrânia na voz das mulheres que sofrem

Gustavo Gumiero

A obra retrata a história de mulheres que infelizmente foram afetadas pela guerra na Ucrânia. As personagens do livro viveram e vivem as incertezas de estar em meio a um conflito que as forçou a deixar tudo para trás, tornando-se refugiadas. Essas mulheres não apenas contam suas histórias, elas gritam para que o mundo possa ouvi-las e entender os horrores da guerra. Gumiero, que esteve na Rússia durante o conflito, traz ainda um estudo sobre a história daquele país e do conflito.

ISBN: 978-65-997416-1-6
Ilustração: Leonardo Malavazzi
Tamanho: 16 x 23
Páginas: 88
Idade: a partir de 16 anos

REFERÊNCIA



Diário de Uma Ausência

Fragmentos de memória

Flávia Martins de Carvalho

"Os livros me servem de remédio. Crônicas ao acordar para estabilizar o humor. Poesia em doses homeopáticas, duas vezes ao dia. Romance depois do jantar para dormir melhor.
Não desaparecendo os sintomas, procure uma livraria."

A partir da dor imensurável da perda de sua mãe, Flávia Martins de Carvalho ressignificou esse momento e o materializou em palavras. Diário de uma ausência é o dia a dia do luto, o registro corajoso e poético da juíza-escritora.

ISBN: 978-65-5268-031-0
Ilustração: Gustavo Cardoso
Tamanho: 11,5 x 18,5
Páginas: 168
Idade: a partir de 12 anos

REFERÊNCIA



Jurisvivência

Direito e Literatura na escrevivência de uma mulher preta, pobre e juíza

Flávia Martins de Carvalho

Flávia Martins de Carvalho ingressou na magistratura aos 44 anos, levando para o Direito sua vivência como mulher negra em espaços de poder. Nesta obra, fruto de sua tese de doutorado, articula Direito e Literatura ao propor o conceito de Jurisvivência. Com sensibilidade e coragem, defende o Direito como ferramenta de justiça social, racial e de gênero, e convida a imaginar uma sociedade livre de discriminações.

ISBN: 978-65-997416-6-1
Tamanho: 16,5 x 23,5
Páginas: 272
Idade: a partir de 16 anos

REFERÊNCIA

Em breve...

Confira nossos próximos títulos



Correntes Que Aprisionam

Marcelo Goulart Floriano

Neste livro, o apaixonado por filosofia Marcelo Goulart Floriano nos ajuda a enxergar aquilo que muitas vezes não conseguimos ver, os pensamentos que nos limitam, e nos convida a um olhar para dentro, para a compreensão de nós mesmos de forma filosófica, honesta e realista.

O Voo do Jabuti

Kammal João

Uma releitura da clássica narrativa Festa no Céu, que explica de maneira lúdica e fantasiosa a origem do casco do jabuti. Mais do que um livro, o artista Kammal João nos conduz a uma experiência visual rica, sensível e encantadora.

Amadi e a Múmia do Egito

Marcos Cajé

Como em seus outros livros de literatura afrofantástica e afroafetiva, Marcos Cajé nos leva nesta história à aventura de Amadi, um menino que, em visita ao Museu Afro Emanuel Araújo com a escola, descobre o Egito Antigo e suas maravilhas de formas que ele jamais poderia imaginar.

Carlos Gomes

Fabiano Ormaneze e Francisco Lima Neto

Esta linda biografia ilustrada presta homenagem a Carlos Gomes, compositor brasileiro e campineiro. Fabiano Ormaneze e Francisco Lima Neto celebram a memória e a trajetória de um artista fundamental da nossa música.

Inaê e Sua Árvore Baobá

Josy Asca

Uma história sobre Inaê e a relação profunda que ela constrói com o baobá, árvore ancestral da aldeia onde vive em Angola. Com sensibilidade, Josy Asca narra um encontro entre menina e natureza que fala de cuidado, afeto, pertencimento e do espírito de ubuntu que atravessa a vida em comunidade.

Em breve...

Confira nossos próximos títulos



The Story Orchestra: I Can Play Swan Lake

Jessica Courtney-Tickle

Neste livro sonoro ricamente ilustrado da coleção "Histórias para Orquestra", Jessica Courtney-Tickle apresenta uma forma lúdica e acessível de aproximar as crianças da música clássica. Com um pequeno piano integrado, o leitor é convidado a tocar oito melodias famosas, guiado por códigos simples de cores e formas. Cada música vem acompanhada de uma cena ilustrada e de uma breve explicação narrativa, criando uma experiência sensorial que une leitura, escuta e descoberta musical.

Amazing Asia

Rashmi Sirdeshpande

Da mesma coleção do sucesso "Africana", "Amazing Asia" oferece um panorama amplo, diverso e envolvente sobre o continente asiático. Organizado por regiões geográficas, o livro apresenta mapas, histórias, culturas, povos, vida selvagem, paisagens marcantes e personagens transformadores. Com ilustrações impressionantes e grande riqueza de informações, é uma obra que desperta curiosidade e convida as crianças a compreender a complexidade e a diversidade do mundo.





How the Rivermaid Grew Her Tail

and Other West African and Caribbean Myths

Jessica Wilson

Esta coletânea preserva mitos e fábulas da África Ocidental e do Caribe que, por muito tempo, foram silenciados ou transmitidos apenas pela tradição oral. As histórias atravessaram distâncias, séculos e contextos de opressão, carregando saberes, imaginação e memória coletiva. Ao unir elementos de não ficção, ficção e ilustração, o livro oferece uma leitura envolvente e educativa, enriquecida pelas imagens vibrantes de Sophie Bass.

Bear-shaped Hole

John Dougherty

Livro complementar ao premiado "A Cor do Vazio", esta narrativa delicada aborda o tema da perda com sensibilidade e cuidado. A história cria espaço para conversas sobre diferentes formas de ausência, desde mudanças no cotidiano até despedidas mais profundas. Com um texto acolhedor, o livro ajuda a desenvolver empatia e oferece conforto emocional a crianças que estão vivendo momentos de transição.



Mostarda
Editora

Entre em contato:
comercial@editoramostarda.com.br
+55 (11) 95619-1219

Siga nossas redes:
@editoramostarda
www.editoramostarda.com.br

Catálogo atualizado